

### Mise en place d'un ESXI

	BTS SIO Service Informatiques au Organisations		
	Option	SISR	
	Session	2023/2024	

NOM Prénom	Sirine Grech
------------	--------------

Nature de l'activité	Mise en place d'un ESXI
Contexte	TP en Entreprise
Objectif	Mise en place d'un ESXI
Lieu de réalisation	51 Quai de Seine, 75019 Paris ( Schola Nova)

<b>SOLUTION ENVISAGEABLE</b>
Hyperviseur ESXI prêt à être utilisé

<b>DESCRIPTION DE LA SOLUTION RETENUES</b>	
Conditions Initiales	Mise en place d'un ESXI
Conditions finales	Hyperviseur ESXI prêt à être utilisé
Outils utilisés	VMWARE

<b>CONDITIONS DE REALISATION</b>	
Matériels	PC portable
Logiciels	VMWARE
Durée	1 heure
Contraintes	Temps, prérequis

## Configuration de VMWARE

Pour commencer , il faut installer le logiciel **VMWARE** :

Ensuite, nous allons installer la machine dans VMWARE , en cliquant sur **New Virtual Machine**.

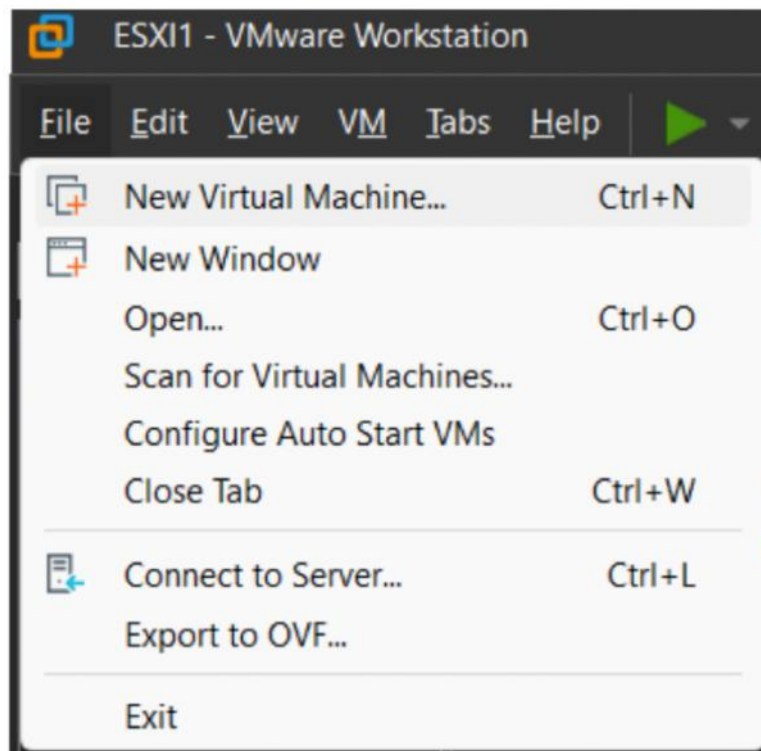

En cliquant, une nouvelle page va s'ouvrir. Puis afin de configurer l'installation, il faudra sélectionner la seconde option « **Custom (advanced)** » et cliquer sur **Next**.

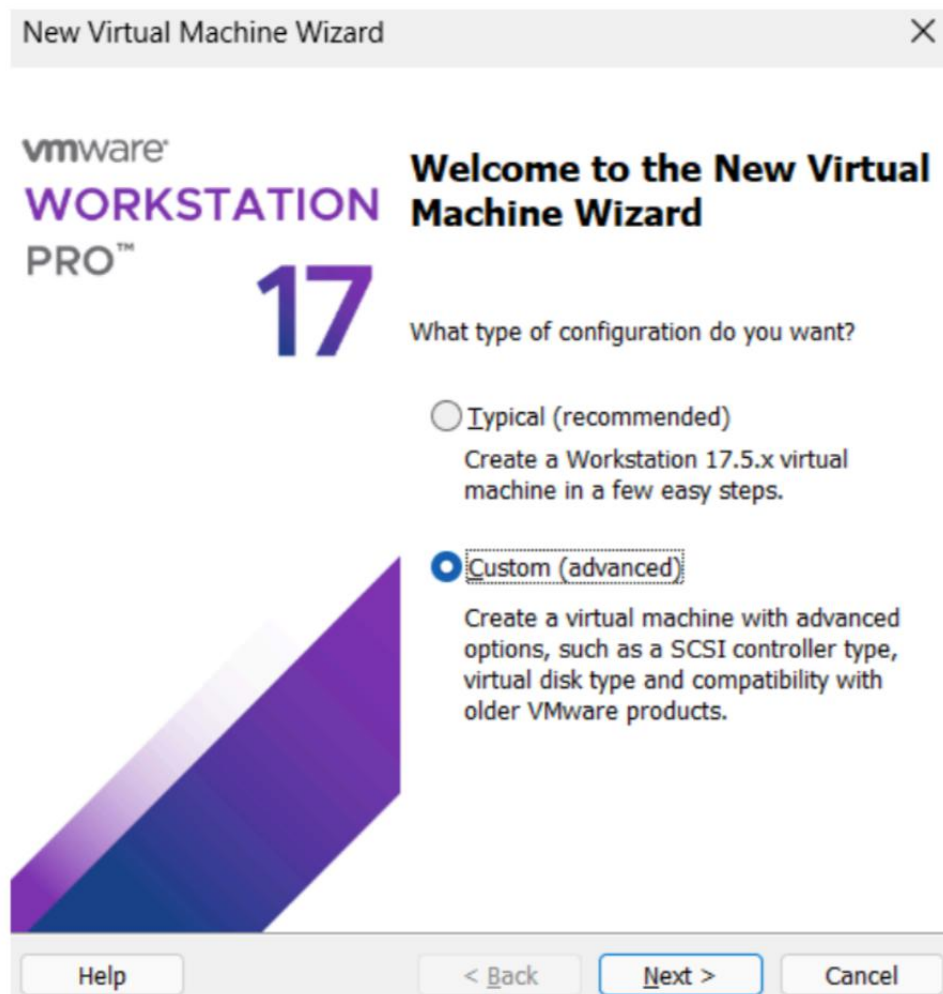

Ensuite, il faudra choisir la version de votre ESXI, pour l'exemple nous avons choisi la version **ESXI 7.0**

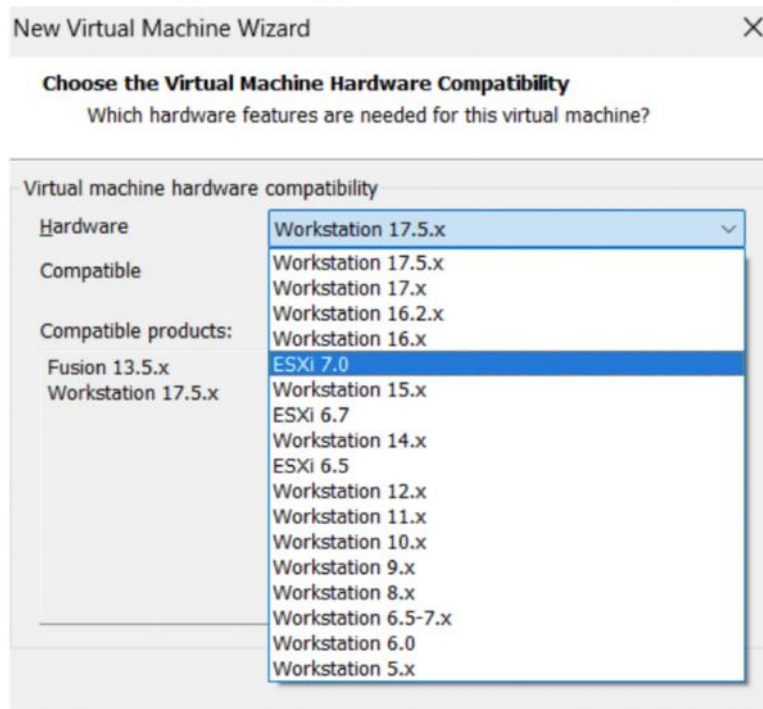

Ensuite, il faudra déposer l'ISO de la machine virtuelle, que vous pourrez généralement trouver sur internet, ou sur le site officiel de VMWARE.

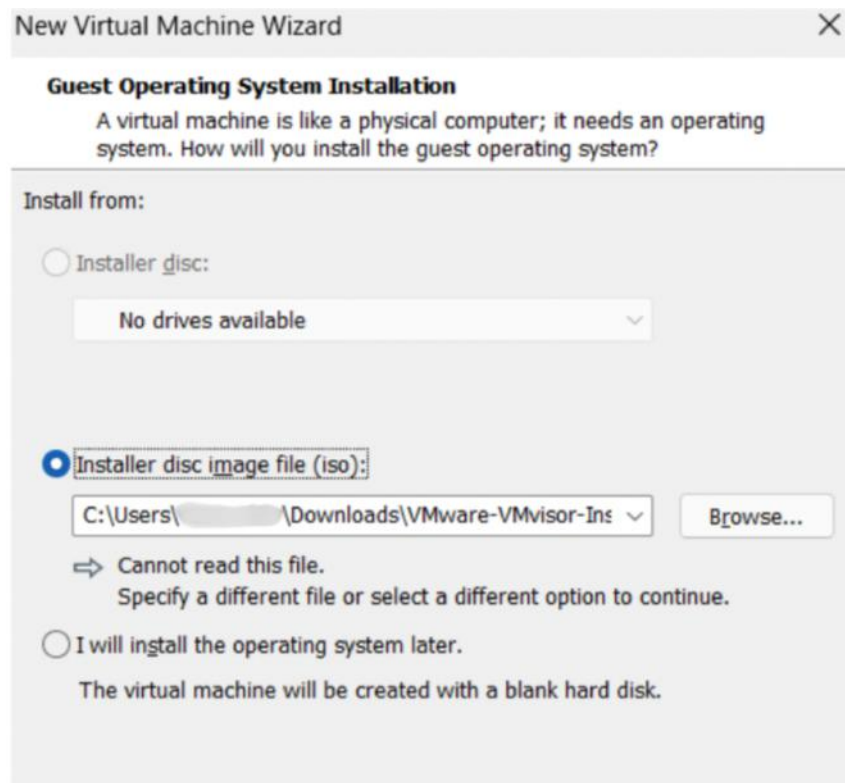

Ensuite nommer votre ESXi :

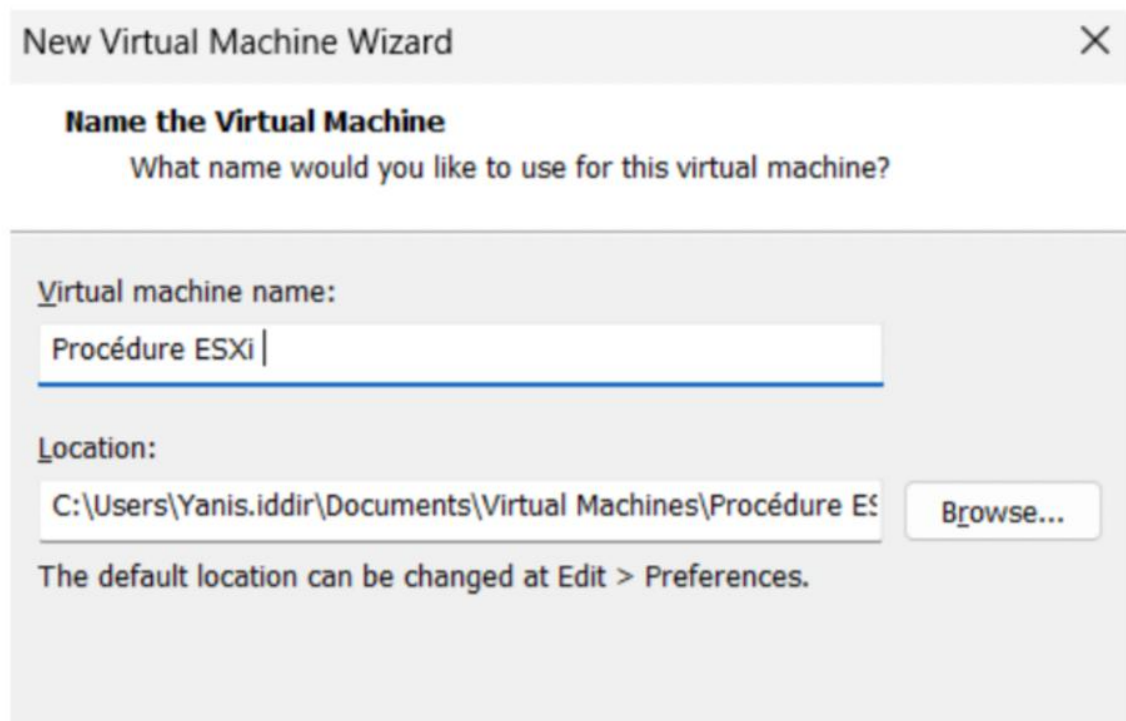

Dans cette étape, vous devrez choisir le **nombre de processeurs** que vous allez allouer. Le nombre sera choisi en fonction de la capacité de la machine hôte.

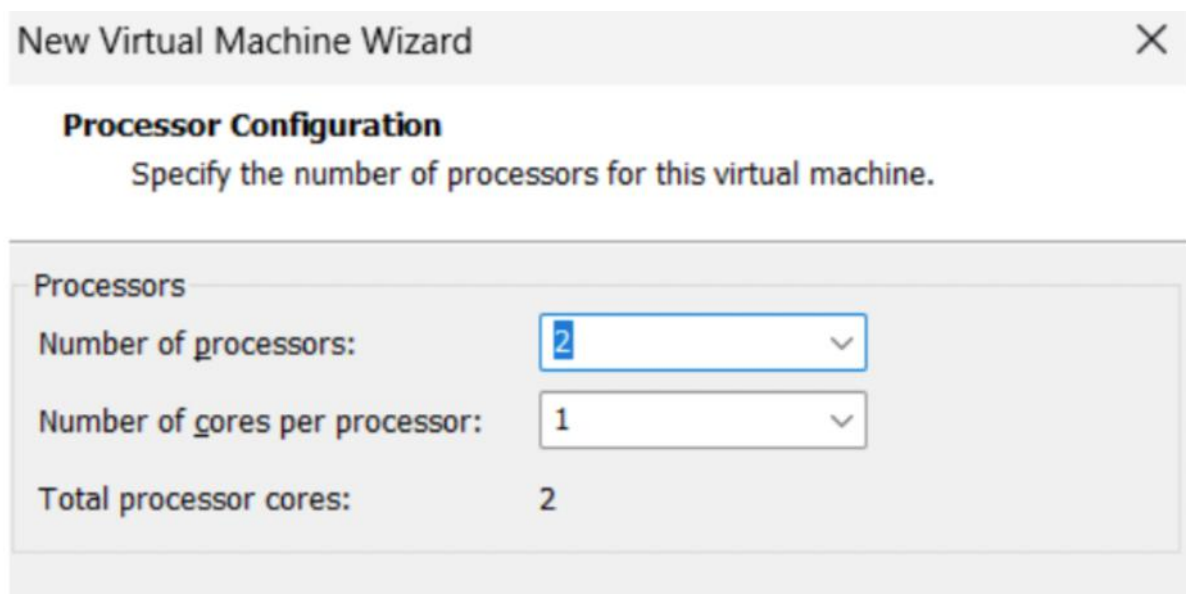

Ensuite, choisir la **capacité de votre mémoire vive** ;

Ici, vous pourrez choisir le réseau de votre machine en fonction de vos besoins, dans le contexte nous avons choisir le réseau NAT ;

Pour les 2 prochaines configurations, il est conseillé de les laisser par défaut.

Ensuite, pour la sélection du disque, nous allons créer un disque virtuel ;

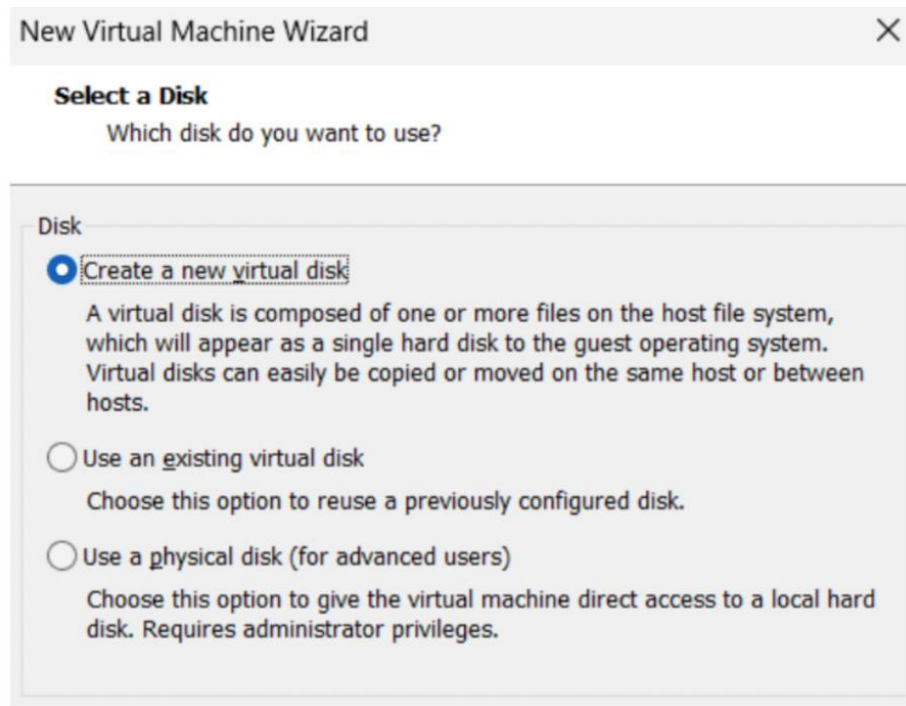

Ensuite, nous allons choisir le nombre de Giga que nous allons allouer au disque virtuel, et par la suite sélectionner l'option **Store virtual disk as a single file**.

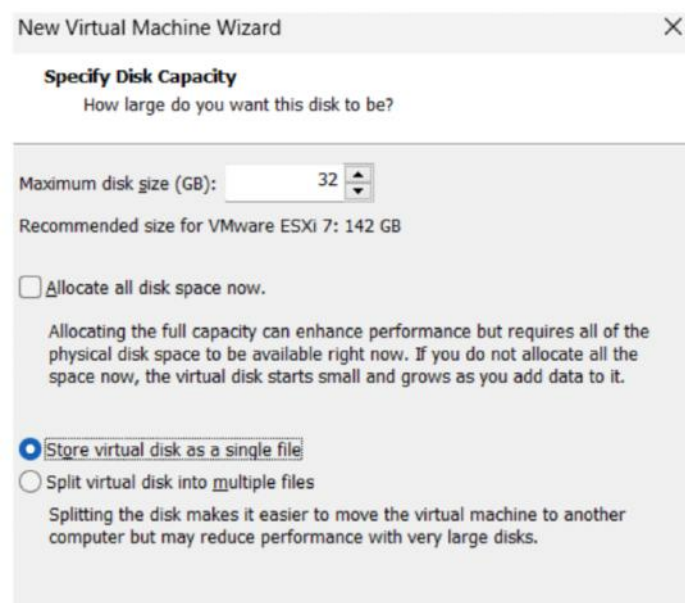

La configuration est terminée. Nous pouvons maintenant installer l'ESXi.

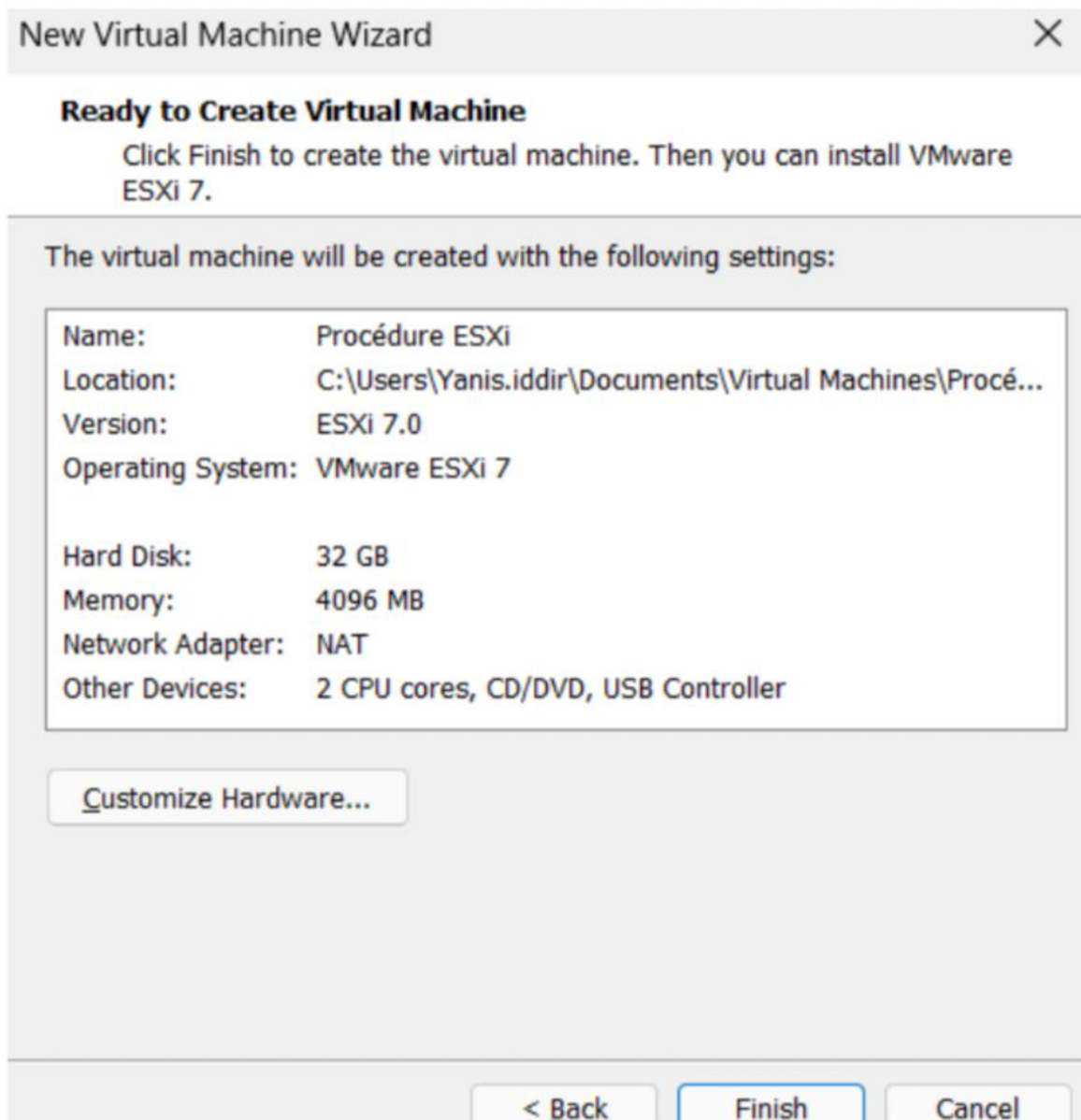

## Installation de l'ESXi

Une fois l'installation terminée, vous pourrez allumer la machine.

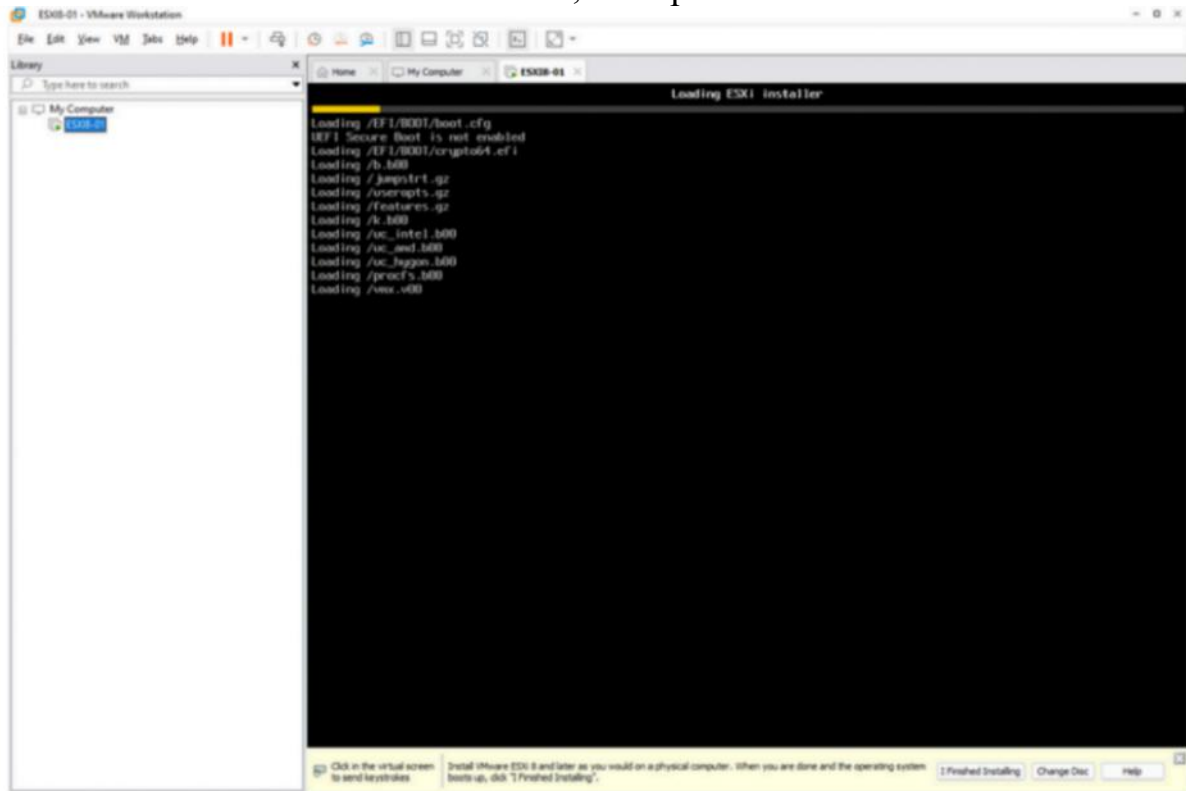

Un onglet va s'afficher, il faudra suivre les indications, donc ici cliquer sur **Entrer**.

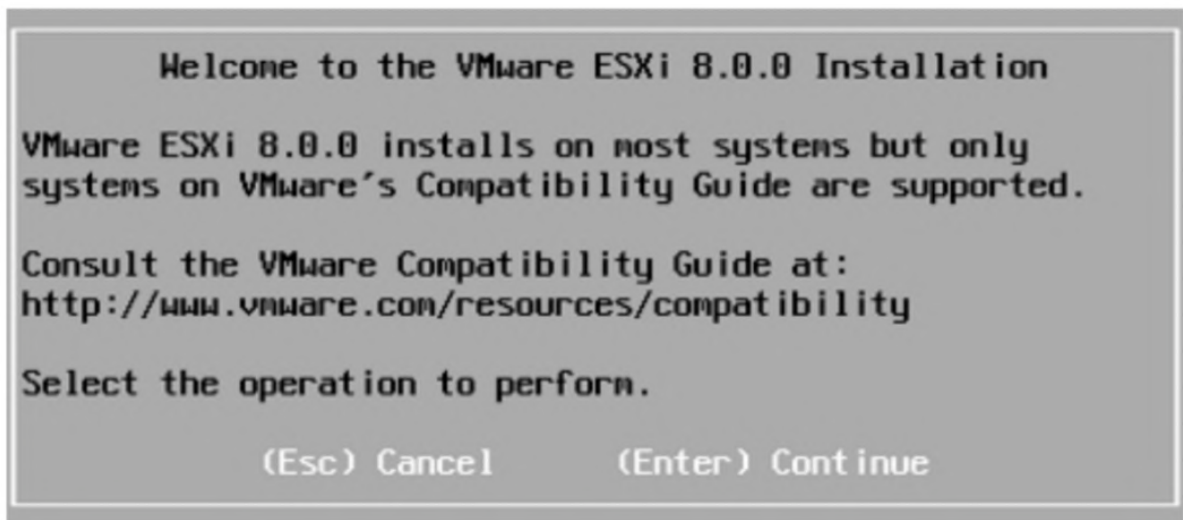

Cliquer sur F11 pour accepter les conditions d'utilisations.

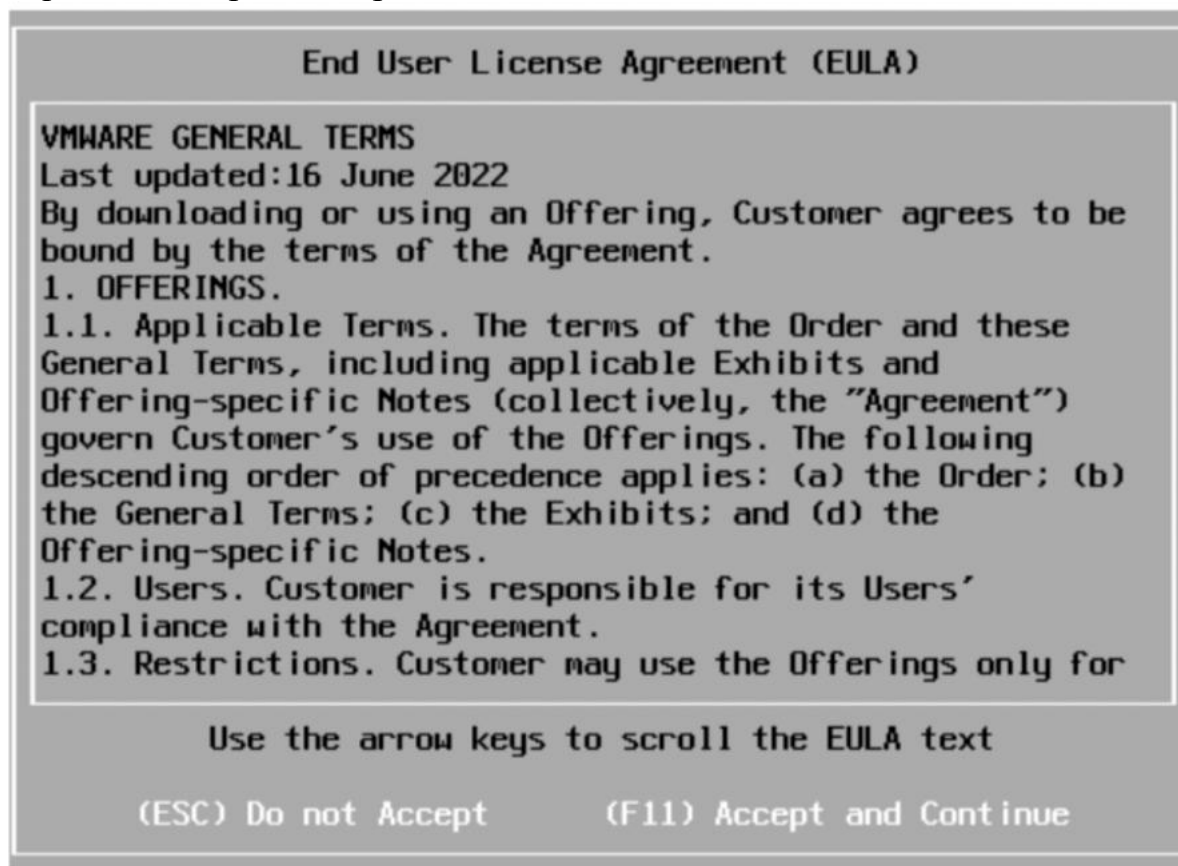

Maintenant faut choisir le disque ;

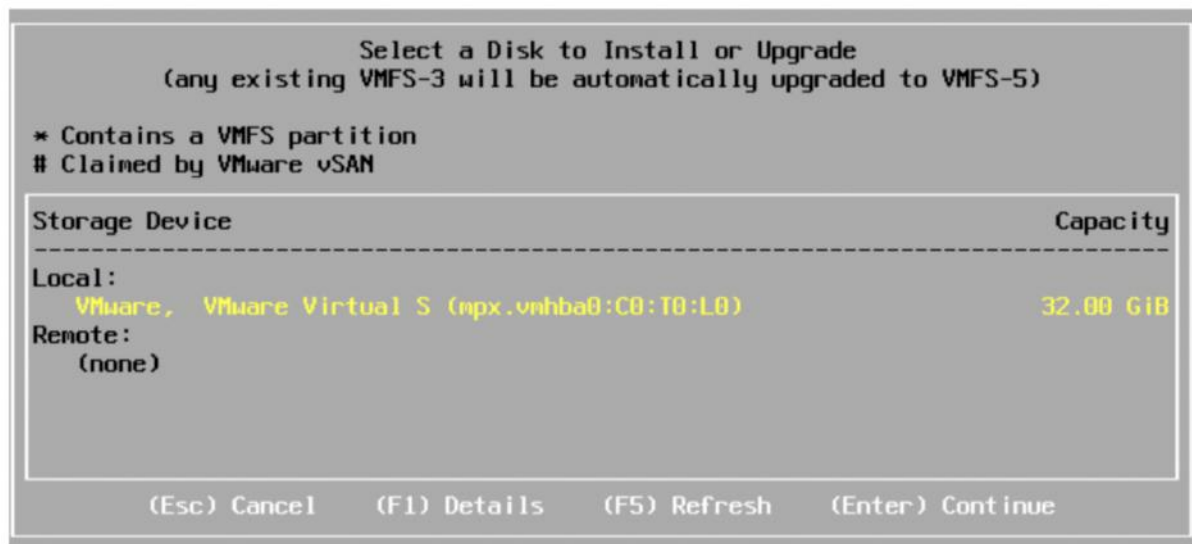

Ensuite choisir la langue ;

Configurer le mot de passe de votre choix ;

L'ESXI va être installée, appuyer sur F11 ;

L'installation une fois terminée, une page va s'ouvrir avec l'adresse IP ( <https://... ..> ) que vous entrerez dans votre navigateur ;

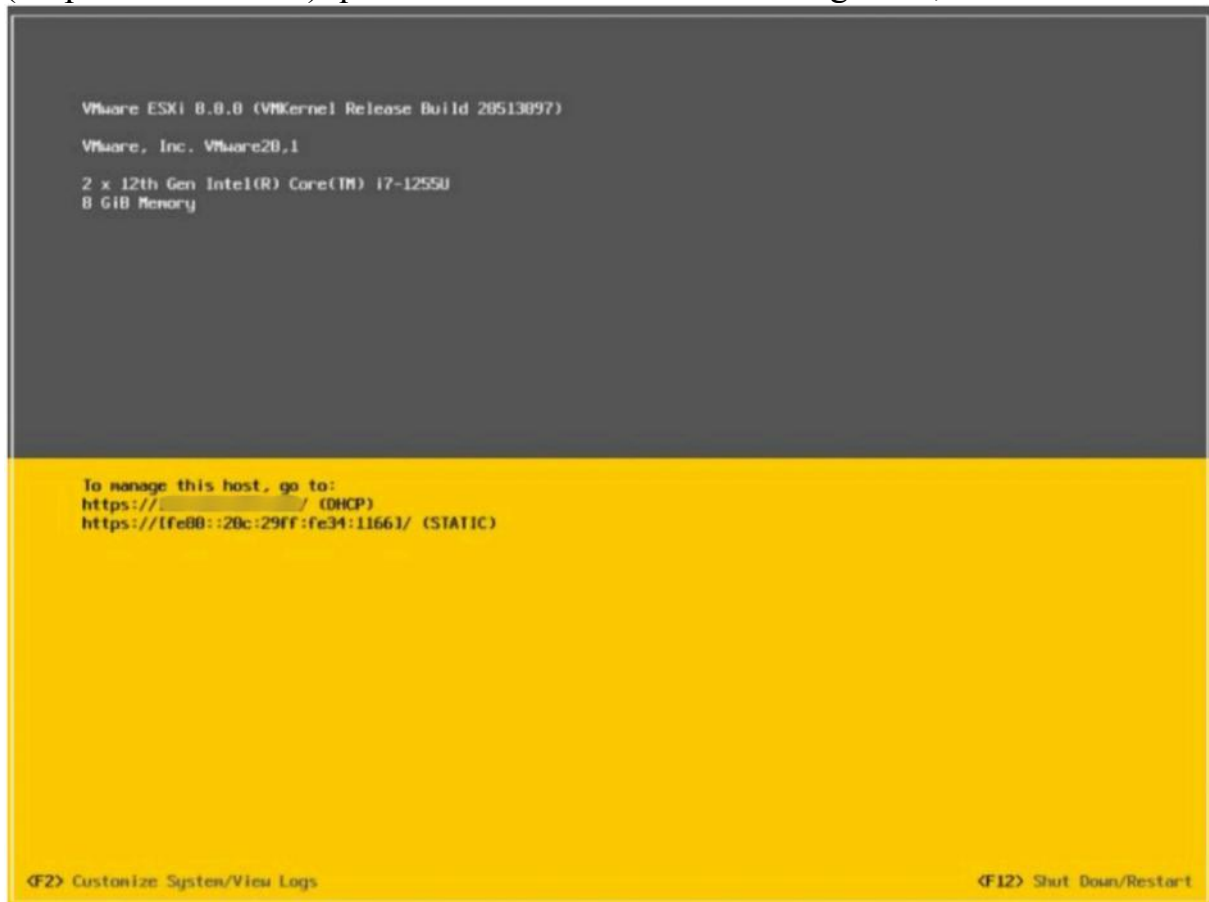

## Interface graphique

Pour vérifier si tout fonctionne, nous allons nous connecter avec comme utilisateur Root, et le mot de passe que vous aurez configuré précédemment ;

On tombe donc sur la page d'accueil de la machine, l'ESXI est donc terminée .

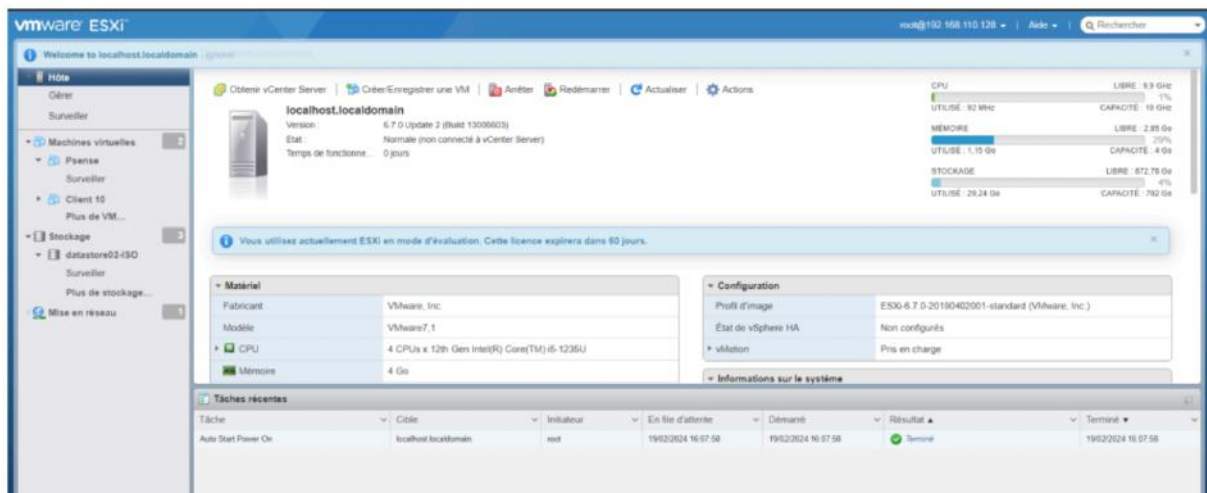

## Compétences mises en œuvre

Gérer le patrimoine informatique	Répondre aux incidents et aux demandes d'assistance et d'évolution
<ul style="list-style-type: none"><li>- Recenser et identifier les ressources numériques</li><li>- Exploiter des référentiels, normes et standards adoptés par le prestataire informatique<ul style="list-style-type: none"><li>- Mettre en place et vérifier les niveaux d'habilitation associés à un service</li></ul></li><li>- Vérifier les conditions de la continuité d'un service informatique<ul style="list-style-type: none"><li>- Gérer des sauvegardes</li></ul></li><li>- Vérifier le respect des règles d'utilisation des ressources numériques</li></ul>	<ul style="list-style-type: none"><li>- Collecter, suivre et orienter des demandes</li><li>- Traiter des demandes concernant les services réseau et système, applicatifs</li><li>- Traiter des demandes concernant les applications</li></ul>